

Estado actual:

El pasado miércoles 16, las autoridades sanitarias de la provincia de Misiones notificaron un caso de dengue en la localidad de Puerto Iguazú, en la zona próxima a la frontera con la ciudad de Presidente Franco (Paraguay). El Ministerio de Salud Pública y Bienestar Social paraguayo había confirmado la semana pasada tres nuevos casos de dengue en esa localidad.

Situación en Misiones: En el barrio de residencia de la persona afectada, se han encontrado más pacientes febriles cuyos casos se encuentran en estudio. Al día de la fecha, equipos técnicos del ministerio de Salud de la Nación junto a personal sanitario del municipio y la provincia, se encuentran trabajando en la zona realizando tareas de descacharrado y bloqueo de foco, -fumigación en torno a las manzanas próximas al domicilio de las personas afectadas-, y búsqueda de pacientes febriles con síntomas compatibles con dengue (ver descripción de síntomas y bloqueo a continuación).

Santa Fe: En tanto que ayer, jueves 17, las autoridades sanitarias de la provincia de Santa Fe notificaron un caso en la localidad de Santo Tomé, correspondiente a una persona que viajó a Colombia y contrajo la enfermedad en ese país. También en Santo Tomé se realizaron acciones de bloqueo de foco, y no se han encontrado más pacientes febriles con síntomas compatibles con dengue.

VIGILANCIA DE PACIENTES CON SINDROME FEBRIL INESPECIFICO

Para detectar la posible aparición de casos de dengue, los servicios de salud, realizan activamente una vigilancia intensificada de pacientes que llegan a la consulta médica con lo que se denomina “**Síndrome Febril Inespecífico**”. Estas personas padecen **fiebre mayor a 38°C, sin signos de infección o enfermedad respiratoria**, pudiendo deberse a diferentes causas, entre ellas al virus dengue. Los servicios de salud públicos o privados que atiendan a estos pacientes, deben notificar su detección en forma obligatoria e inmediata al Sistema Nacional de Vigilancia de la Salud.

A todo paciente que llega a la consulta por Síndrome Febril Inespecífico y que además presenta un cuadro clínico compatible con dengue, se le realizan estudios de laboratorio para confirmar o descartar la presencia de virus dengue.

Un cuadro clínico compatible con dengue demuestra fiebre de menos de 7 días de evolución sin afección de las vías respiratorias ni otra causa definida, acompañada de dos o más de los siguientes síntomas: cefalea, anorexia, náuseas, erupciones cutáneas, dolor detrás de los ojos (retro-ocular), malestar general, dolor en los músculos o en las articulaciones, diarrea o vómitos.

VIGILANCIA Y CONTROL DE AEDES *AEGYPTI*

Durante esta etapa además, se efectúan acciones de control del mosquito *Aedes aegypti* (vector o transmisor de la enfermedad) llamadas “bloqueos” que consisten en visitas de personal capacitado a las viviendas de personas con síntomas de dengue y a las casas vecinas de la manzana, como así también las de las manzanas circundantes. Esto se hace para ubicar criaderos de mosquitos y para localizar a otras personas con fiebre. Los criaderos son destruidos, se desechan objetos en desuso, se dan vuelta objetos que acumulan agua, se destapan canaletas o desagües.

Los recipientes donde se acumula agua para consumo humano o animal -como aljibes, bebederos o tanques-, son tratados con larvicidas (productos químicos y biológicos), para eliminar las larvas del mosquito. Adicionalmente, se rocían las viviendas y los alrededores del domicilio, con insecticidas que matan a los mosquitos adultos.

NOTA: SE UTILIZAN INSECTICIDAS PARA LA ACCIÓN DE BLOQUEO DE ZONAS DE RESIDENCIA DE PACIENTES EN ESTUDIO POR SOSPECHA DE DENGUE.

VIGILANCIA DE PACIENTES CON SINDROME FEBRIL INESPECIFICO

Desde el 1º de Agosto y hasta la fecha, se han notificado 457 personas con sospecha de dengue, de los cuales se han descartado 242.

En el siguiente mapa se muestra la distribución de pacientes en estudio para dengue según jurisdicción de la República Argentina.

Provincias	En estudio
BUENOS AIRES	14
CAPITAL FEDERAL	4
CATAMARCA	21
CHACO	6
CORDOBA	17
CORRIENTES	1
ENTRE RIOS	0
JUJUY	35
MISIONES	7
SALTA	49
SAN JUAN	1
SAN LUIS	1
SANTA FE	52
SGO. DEL ESTERO	5
TUCUMAN	2
Total	215

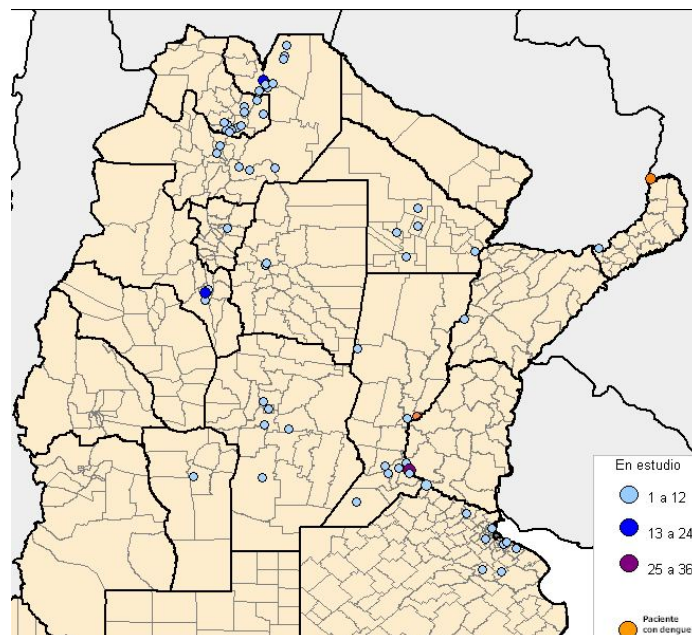

NOTIFICACION OFICIAL EN PAISES LIMITROFES DESDE EL 01/08/2009

PAIS	LOCALIDAD	N° DE CASOS	SEROTIPO
PARAGUAY NOTIFICADO 16/12/09	CONCEPCION (70) ALTO PARANA (10) ASUNCION (1*) * Caso proveniente de México.	81	DEN 1

Fuente: Ministerio de Salud Pública y Bienestar Social de Paraguay.