

ESTADO ACTUAL

Desde diciembre de 2009 hasta la fecha, el Laboratorio Nacional de Referencia INEVH “Julio I. Maiztegui”, ha confirmado la circulación de virus dengue serotipo 1 (DEN-1) en Argentina.

Se registraron en el país desde el 1º de enero de 2010 hasta la fecha, un total de 672 enfermos de dengue.

Situación en Misiones:

Desde mediados de diciembre de 2009 se registra un brote de dengue en esta provincia. Suman 536 los casos detectados durante el año 2010. Se logró identificar la circulación del virus dengue DEN-1 en las localidades de Puerto Iguazú y Eldorado. Se encuentran pacientes en estudio para dengue en otras 9 localidades.

Situación en Chaco:

Desde el mes de febrero de 2010 se registra un brote de dengue en la localidad de Corzuela. Se confirmó la circulación del virus dengue DEN-1. Hasta el momento se registraron 103 pacientes con dengue. En Resistencia se hallaron dos pacientes provenientes de Misiones. Están en estudio dos casos en la localidad de Pampa del Infierno.

En las zonas de brote se continúan realizando las actividades de respuesta: el fortalecimiento de la red de servicios asistenciales, la reorganización de los mismos así como las acciones de control a cargo de equipos técnicos y personal sanitario de los municipios afectados, las provincias y el Ministerio de Salud de la Nación. Las acciones de control incluyen descacharrado y bloqueos de foco –fumigación en torno a las manzanas próximas a los domicilios de las personas afectadas- y búsqueda de pacientes febriles con síntomas de dengue.

Situación en provincia de Buenos Aires:

Como se consignó en el parte anterior, fueron confirmados 2 casos de dengue en esta provincia (uno en la localidad de Tornquist y el otro en La Plata), ambos con antecedentes de viaje reciente a zona afectada (Perú y Brasil). Se encuentran pacientes en estudio para dengue en otras 8 localidades.

Situación en Entre Ríos:

En la localidad de Crespo fue confirmado un caso de dengue con antecedentes de viaje reciente a zona afectada (Brasil), sin identificación del serotipo.

Situación en Santa Fe:

En la localidad de Rosario fueron confirmados 3 casos de dengue. Dos de ellos, en los que se han identificados virus dengue DEN-1 y DEN-2 respectivamente, con antecedentes de viaje a zona afectada (Brasil). El tercer caso no presenta antecedentes de viaje (el tipo de virus dengue se encuentra en estudio). Otros seis pacientes se encuentran en estudio.

Situación en Salta:

Fueron confirmados dos casos de dengue, uno en la ciudad de Salta y el otro en la localidad de Aguas Blancas. En ambos pudo confirmarse la infección por virus dengue DEN-2. Ambos presentan antecedente de viaje reciente o provienen de la localidad de Bermejo, Bolivia. Dos pacientes se encuentran en estudio en la localidad de Aguas Blancas.

En la siguiente tabla se muestra la distribución de casos de dengue, serotipos identificados, pacientes en estudio, descartados y notificados la última semana según provincia de residencia, **desde el 1º enero al 9 de marzo de 2010**. República Argentina.

Provincia	Enfermos con dengue	Enfermos con dengue última semana	Serotipos aislados
BUENOS AIRES	12		DEN-1
CAPITAL FEDERAL	4		
CHACO	103	47	DEN-1
CORRIENTES	5		
ENTRE RIOS	1		
JUJUY	2		
MISIONES	536	13	DEN-1
SALTA	4	2	DEN-2
SANTA FE	5		DEN-1 DEN-2
Total general	672	62	

Fuente: Sistema Nacional de Vigilancia de la Salud (SNVS).

En el siguiente mapa se muestra la distribución de enfermos con dengue según localidad de residencia. 1º de enero de 2010 al 9 de marzo de 2010. República Argentina.

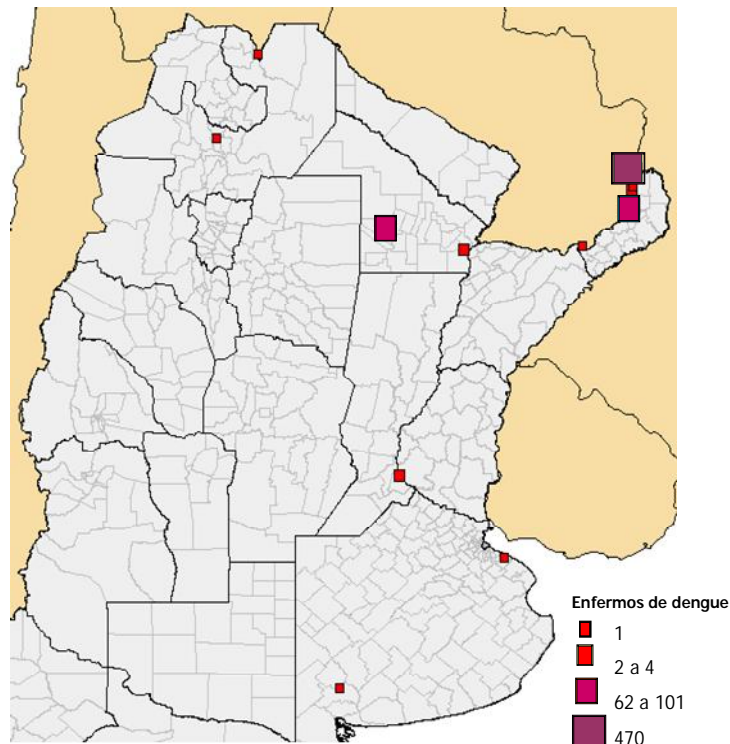

Por otra parte, desde el 1º de enero al 3 de marzo de 2010, 19 provincias notificaron pacientes estudiados para dengue.

En la siguiente tabla se muestra la distribución de pacientes estudiados por laboratorio según provincia en el año 2010 y en la última semana.

Provincia de Residencia	Total de pacientes estudiados 2010	Pacientes estudiados en la última semana
BUENOS AIRES	374	24
CAPITAL FEDERAL	270	12
CATAMARCA	71	5
CHACO	216	27
CHUBUT	1	
CORDOBA	127	1
CORRIENTES	6	
ENTRE RIOS	106	
FORMOSA	16	
JUJUY	137	10
LA RIOJA	13	
MENDOZA	1	
MISIONES	434	8
NEUQUEN	1	
SALTA	147	6
SAN LUIS	7	
SANTA FE	333	45
SGO. DEL ESTERO	7	
TUCUMAN	25	1
Total general	2292	139

Fuente: Sistema Nacional de Vigilancia de la Salud (SNVS).

NOTIFICACIÓN OFICIAL DE PAÍSES LIMÍTROFES

PAIS	LOCALIDAD	NÚMERO DE CASOS SOSPECHOSOS	NÚMERO DE CASOS CONFIRMADOS	SEROTIPO
PARAGUAY ¹	CONCEPCION	103	200	DEN 1
	MISIONES	1	3	
	PARAGUARI	4	7	
	ALTO PARANÁ	348	180	DEN 1
	CENTRAL	179	59	DEN 1 y DEN 3
	AMAMBAY	568	89	DEN 1 y DEN 2
	PRESIDENTE HAYES	7	29	DEN 1
	ASUNCIÓN	84	29	DEN 1
	CAAGUAZU	27	13	DEN 1
	CAAZAPA	1	0	
	ALTO PARAGUAY	14	11	DEN 1
	SAN PEDRO	13	33	DEN 1
	CORDILLERA	3	0	
	ITAPUA	15	2	DEN 1
	Ñeembucu	2	0	
GUAIRA	6	0		
TOTAL	1375	655		
BOLIVIA ²	SANTA CRUZ	1067	54	
	PANDO	239	5	
	BENI	507	67	
	TARIJA	182	37	
	CHUQUISACA	23	2	
	LA PAZ	74	17	
	COCHABAMBA	57	1	
TOTAL	2149	183		
BRASIL ³	TOTAL		155771	DEN1; DEN 2; DEN3

RECOMENDACIONES

Dada la actual situación epidemiológica el Ministerio de Salud de la Nación recomienda, a todos los servicios y dependencias sanitarias del país, intensificar la detección precoz de personas con síntomas de dengue y comunicar a la población la importancia de la consulta temprana ante la aparición de síntomas compatibles en personas que hayan viajado recientemente a áreas con circulación viral.

Cuándo sospechar dengue: cuando la persona presenta **fiebre mayor a 38°C, sin signos de infección respiratoria** acompañada de dos o más de los siguientes síntomas: cefalea, anorexia, náuseas, erupciones cutáneas, dolor detrás de los ojos (retro-ocular), malestar general, dolor en los músculos y/o en las articulaciones, diarrea o vómitos. Se recuerda que la transmisión de la enfermedad del humano al mosquito solo se produce en el período de fiebre. Por lo tanto se recomienda la protección individual de los pacientes (mientras dure la fiebre) a través del uso de repelentes, telas mosquiteras y tabletas o espirales.

¹ Fuente: Ministerio de Salud Pública y Bienestar Social de Paraguay, Dirección General de Vigilancia de la Salud, "Parte Semanal Nº 8", 03/03/2010.

² Fuente: República de Bolivia, Ministerio de Salud y Deportes. 10-03-2010 Disponible en <http://www.sns.gov.bo/snis/default.aspx>.

³ Fuente: Ministério da Saúde – Secretaria de Vigilância em Saúde, Informe Epidemiológico da Dengue –Análise de situação e tendências - 2010